







# Sumario

Introducción	5
Composición del Patronato	6
Apoyo al Patronato: Comité Científico	9
Líneas estratégicas de actuación	10
Programas	15

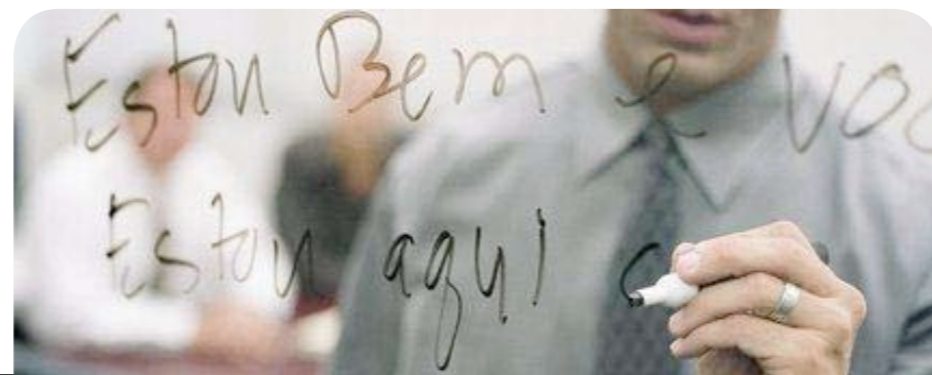



## Introducción

La Fundación sanofi-aventis tiene como objetivo fundamental impulsar y apoyar actuaciones encaminadas a mejorar la calidad de vida de las personas.

Este objetivo se concreta mediante el diseño e implementación de actividades destinadas a incrementar la educación sanitaria de los ciudadanos y la gestión del conocimiento científico por parte de los profesionales sanitarios, teniendo siempre presente una visión humanística de la vida y del proceso de enfermar.

Para la consecución de estos fines, diseña y realiza actividades formativas, docentes e investigadoras.

Nuestro objetivo es  
impulsar y apoyar  
actuaciones encaminadas  
a mejorar la calidad de  
vida de las personas

# Composición del Patronato

El Patronato es el órgano de gobierno de la Fundación. Le corresponde marcar las líneas de actuación, en función de sus fines generales y específicos y del análisis de las necesidades percibidas. Los Estatutos fijan un Patronato compuesto por un mínimo de tres miembros y un máximo de nueve. Actualmente, el Patronato está constituido por 7 patronos. Su composición es:

- Presidente: D. Joao Pontífice de Sousa
- Vicepresidente: D. Federico Mayor Zaragoza
- Director General: D. Antoni Gelonch Viladegut
- Secretario: D. Javier Sánchez Caro
- Tesorero: D. Giordano Martínez García
- Vocales: D. José M<sup>a</sup> Segovia de Arana y Dña. Laura Badenes Torrens



Al Patronato le corresponde marcar las líneas de actuación, en función de sus fines generales y específicos





## Apoyo al Patronato: Comité Científico

El Patronato tiene como apoyo un Comité Científico cuya misión es la de asesorar a la Fundación sobre los planes y programas a desarrollar, así como la de sugerir iniciativas y proyectos.

Asimismo, los miembros del Comité Científico, designados por el Patronato, actúan como jurado para la concesión de los Premios y Becas de la Fundación.

### Componen el Comité Científico:

- Dr. Emilio Bouza Santiago
- Dr. Alfonso Castro Beiras
- Dr. Eduardo Díaz-Rubio García
- Dr. Ramón Gomis de Barberà
- Dr. Alfonso Moreno González
- Dr. Santiago Ramón y Cajal
- Dr. José M. Taboada Mosquera

El Comité Científico  
asesora a la Fundación  
sanofi-aventis sobre  
todos los planes y  
programas a desarrollar

# Líneas estratégicas de actuación

Los 3 ejes de actuación de la Fundación son:  
Visibilidad, Innovación y Rigor.

Las 3 líneas de trabajo de la Fundación son:

- Ciudadanía y Salud
- Actividades para profesionales sanitarios
- Humanidades y Salud

Los 7 programas que configuran el Plan Estratégico de la Fundación son:

- El paciente del siglo XXI
- Sociedad, Salud e Innovación
- Política Farmacéutica
- Sistemas de Salud
- Colaboración para la Investigación
- Club de Debate Sanitario
- Arte, Literatura y Salud

La Fundación sanofi-aventis tiene tres ejes de actuación que se resumen en:  
Visibilidad, Innovación y Rigor



# Líneas estratégicas de actuación





# Programas

El paciente del siglo XXI	16
Sociedad, Salud e Innovación	17
Política Farmacéutica	18
Sistemas de Salud	19
Colaboración para la Investigación	20
Club de Debate Sanitario	21
Arte, Literatura y Salud	22



# El paciente del siglo XXI

Se trata de programar y realizar actividades on-line o presenciales, y estudios, destinados a incrementar el conocimiento y la relación entre las asociaciones de pacientes y los agentes sanitarios con el fin de facilitar la consecución del objetivo de situar al paciente como centro del sistema sanitario.

Se efectúan actividades o acciones conjuntamente con otras entidades para aumentar el grado de conocimiento sobre la realidad del curar y del cuidar en España.

Como en el conjunto de programas, la comunicación y la difusión se conforman como factores clave.



Tienen como objetivo situar al paciente como centro del sistema sanitario y a los agentes sanitarios relacionarlos con el resto de agentes sociales

# Sociedad, Salud e Innovación

Este Programa tiene como objetivo poner en relación a los agentes sanitarios con el resto de agentes sociales, para establecer a la sanidad y a la salud como fuentes de progreso colectivo.

Se potencia la realización de actividades que evidencien el valor de la innovación científica y la competitividad industrial para el progreso social.

También en este Programa, la comunicación, la participación, el debate y la difusión se conforman como factores clave.



# Política Farmacéutica

Se trata de conocer mejor los elementos sustantivos de la política farmacéutica en nuestro entorno inmediato, pero con una perspectiva europea y de medio y largo plazo.

También se pretende estimular el debate permanente, mediante la creación y puesta en marcha de herramientas e indicadores que contemplen la realidad global del valor del medicamento.

Se han puesto en marcha foros, estudios, publicaciones, talleres y reuniones relativas a esta temática, bajo el asesoramiento de un Grupo de Expertos.

Analizar los condicionantes generales de la evolución de nuestro sistema sanitario y conocer mejor la política farmacéutica en nuestro entorno



# Sistemas de Salud

Se quiere propiciar el debate sereno y reflexivo sobre los condicionantes generales de la evolución de nuestro sistema sanitario: envejecimiento, inmigración y turismo sanitario, inputs, sostenibilidad, gobierno clínico, etc.

Se estimula en este sentido una reflexión general sobre nuestro sistema sanitario, contando también con la realización de estudios sectoriales o por niveles.

La Fundación es activa en el establecimiento de sinergias con las Sociedades Científicas de conocimiento transversal, y cuenta también con la asesoría de un Grupo de Expertos.

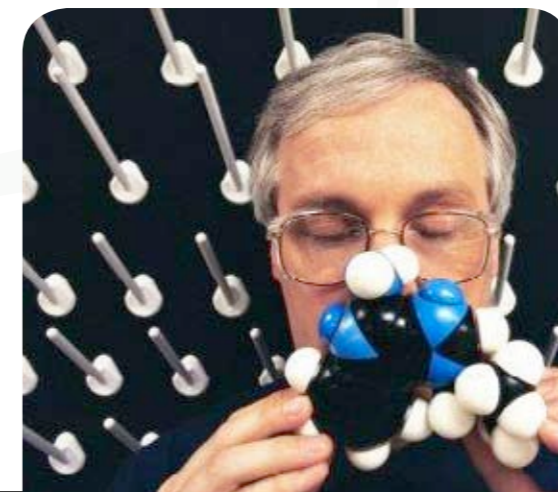

# Colaboración para la Investigación

Se diseña y realiza el establecimiento de un programa de becas a investigadores para facilitar su desarrollo profesional, con especial incidencia en el intercambio internacional.

Se establecen ayudas a la investigación, mediante la adopción de herramientas jurídicas novedosas que implican a clínicos y a gestores de nuestro sistema sanitario.

Se facilitan acciones de apoyo a las Sociedades Científicas, diseñando y estableciendo acciones conjuntas.



Contribuir a la promoción y desarrollo de ideas y fórmulas dirigidas a mejorar la calidad de vida de las personas

## Club de Debate Sanitario

El Club de Debate Sanitario, que ya cuenta con una fecunda tradición, contribuye a la promoción y desarrollo de ideas y fórmulas dirigidas a mejorar la calidad de vida de las personas.

Las siete primeras ediciones del Club de Debate Sanitario han tenido como protagonistas a:

- Dr. Luis Rojas Marcos
- Prof. Juan Luis Arsuaga
- Prof. Federico Mayor Zaragoza
- Sr. Roberto Verino
- Sr. Antoni Pitxot Soler
- Prof. Santiago Grisolfá
- Prof. Francisco Alonso-Fernández

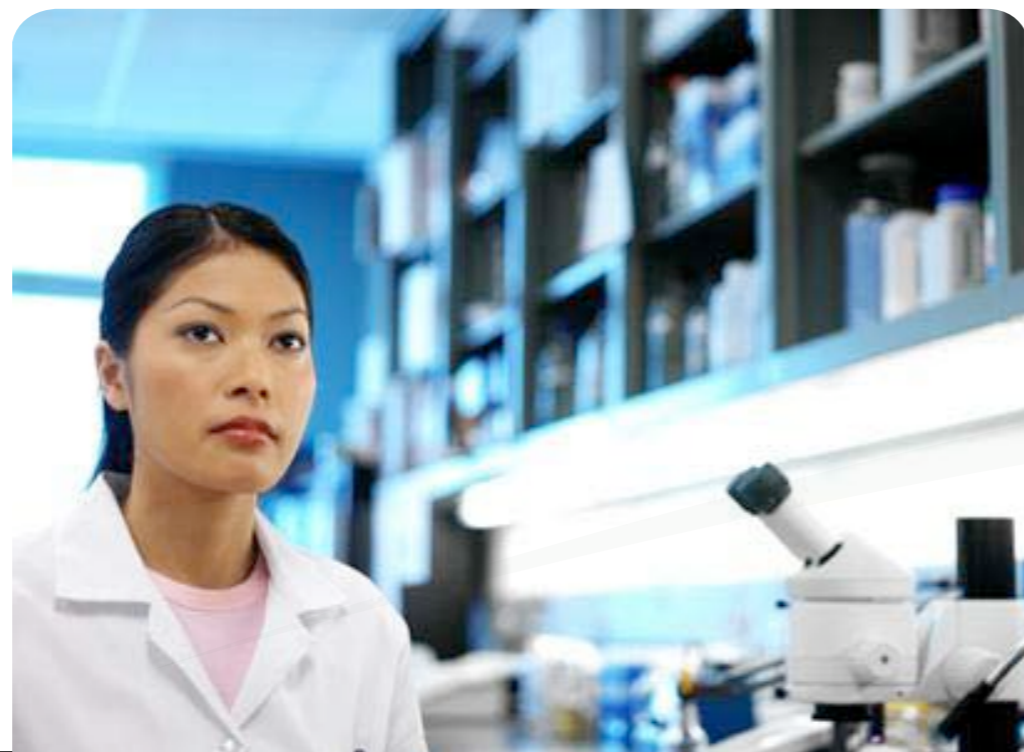

## Arte, Literatura y Salud

El Programa de Arte, Literatura y Salud tiene como objetivo fundamental el acercamiento de los profesionales de las Ciencias de la Salud, y de la población en general, a creaciones artísticas y literarias relevantes, que tengan relación con la salud y sus condicionantes.

Para ello, la Fundación despliega un conjunto de actividades que permiten la interrelación activa entre los agentes de la creación artística o literaria y los agentes sanitarios y sociales.

Desarrollo de actividades que logren el acercamiento entre los agentes sanitarios y sociales y los agentes de creación artística



**Sede en Barcelona**

Edificio Torre Diagonal Mar. Josep Pla, 2. 08019 Barcelona  
Tel. 934 859 693. Fax 934 895 693

**Sede en Madrid**

Martínez Villergas, 52. 28027 Madrid  
Tel. 917 245 968. Fax 917 245 680

[fundacion@sanofi-aventis.com](mailto:fundacion@sanofi-aventis.com)

